



# Praxissemester der Bachelor-Studiengänge der Bereiche II & III an der Fakultät Karl-Scharfenberg: Sport – Tourismus – Medien

Career Service - Jessica Sölter

Fakultät K – Prof. Dr. Galli

05.03.2025

## Themen für heute



- Ansprechpartner\*innen
- Praxissemester-Infos
- Zulassungsvoraussetzungen
- Vertragsabschluss
- Anmeldung
- Bescheinigung
- Hinweise Bachelor-Arbeit
- Unterstützung durch den Career Service

# Ansprechpartner\*innen allgemein

## Studierenden Servicebüro (SSB)

- Praxissemesteranmeldungen, Organisatorisches, Termine
- Kontakt: Tel: 05341 875 15040, Mail: [ssb-sz@ostfalia.de](mailto:ssb-sz@ostfalia.de), Raum A.10G.11 und A.10G.12

## Career Service – Beratung

- Bewerbungsberatung (auch ENG)
- Unterstützung Organisation Praxisphase (auch Ausland)
- <https://www.ostfalia.de/career/kontakt/team-beratung/>, Raum A.10G.02

## Career Service – Schlüsselqualifikationen

- Seminare zu Sozial-, Methoden, Selbstkompetenz & zu Bewerbungsthemen
- <https://www.ostfalia.de/career/kontakt/team-schluessselqualifikationen/>

## International Students Office

- Finanzierung für Auslandspraktika und –semester
- [https://www.ostfalia.de/iso/iso\\_kontakt-sprechzeiten/](https://www.ostfalia.de/iso/iso_kontakt-sprechzeiten/)



# Ansprechpartner an der Fakultät

Fakultät Verkehr-Sport-Tourismus-Medien

Praxissemesterbeauftragter

Prof. Dr. Galli



# Praxissemester MST

---

Mitarbeit im Unternehmen:  
Wann? Wie lange? Was?

---

Zulassungsvoraussetzungen

---

Anmeldung

---

Betreuung

---

Vertrag

# Mitarbeit in Unternehmen bzw. Einrichtung

- **Mindestens 3 Monate**
  - **Vollzeit** (bei im Unternehmen üblicher Wochenarbeitszeit, Home Office möglich)
  - Mindestzeit wird ohne Urlaub berechnet, mit Urlaub ggf. längere Dauer notwendig, um Mindestzeitraum zu erfüllen
- Im letzten Fachsemester (üblicherweise 6. Fachsem.)
- Frühestens nach Prüfungszeitraum-Ende des vorherigen Semesters (ab Februar bzw. Juli)
- Anwendung der im Studium erworbenen Kenntnisse und Fähigkeiten auf Aufgabenstellungen aus der betrieblichen Praxis
- Bachelorarbeit (zeitlich auch mit Praxiszeit kombinierbar)



# Zulassung zum Praxissemester

- Teilnahme Infoveranstaltung
- **Alle Prüfungen bis auf** die Modulprüfungen des letzten Theoriesemesters vor dem Praxissemester und zwei Modulprüfungen des vorletzten Theoriesemesters vor dem Praxissemester müssen bestanden sein
- Anmeldung



# Aufgabe:

- Suchen Sie auf der Webseite des Career Service: 1. die Anmeldefristen zum Praxissemester  
2. das Anmeldeformular  
3. Wo melden Sie sich an?

[www.ostfalia.de/career](http://www.ostfalia.de/career)



[www.ostfalia.de/career/praxis/fakultaet-k/](http://www.ostfalia.de/career/praxis/fakultaet-k/)

**Ostfalia Career Service**

Wenn du dich schon im Studium auf deine Praktika und den Jobeinstieg vorbereiten möchtest, dann bist du beim **Ostfalia Career Service** genau richtig! Hier kannst du z.B. an vielfältigen **Seminaren zum Ausbau deiner Schlüsselqualifikationen** teilnehmen. Außerdem beraten wir dich gerne rund um die Themen **Pflichtpraktikum, Berufseinstieg, Stellensuche und Bewerbungen**.

**Ostfalia Career Service**  
BERATUNG UND SCHLÜSSELQUALIFIKATIONEN

**Praxissemester an der Fakultät Verkehr-Sport-Tourismus-Medien**

Als Bachelorstudierender sowie im Masterstudiengang "Verkehr und Logistik" der Fakultät K hast du im **letzten Fachsemester** ein Praxissemester von **mindestens 3 Monaten** Dauer zu absolvieren. Bei der Suche nach einer geeigneten Stelle sind wir gerne behilflich.

Du findest im Folgenden:

- [Infos zum Ablauf des Praxissemesters](#)
- [Formulare, Vertragsvorlagen, Fragebögen](#)
- [Infoveranstaltung MST](#)
- [Infoveranstaltung VL](#)

Mehr über bereits absolvierte Praktika unserer Studierenden findest du hier:

**Praktika im In- und Ausland**  
Erfahrungsberichte



# Anmeldung

- Anmeldeformular
- Vertragskopie
- bis 31. Jan. für SoSe (10. Juli für WiSe)
- **Anmeldung einreichen beim Studierenden Servicebüro oder Career Service (per E-Mail oder persönlich) !**

Wenn noch nicht alle Unterlagen komplett vorliegen:

- **vorläufige** Anmeldung zu den Fristen ans SSB/CS
  - Restliche Unterlagen spätestens bei Arbeitsbeginn nachreichen
- 
- Anmeldeformular:  
[www.ostfalia.de/career/praxis/fakultaet-k/formulare/](http://www.ostfalia.de/career/praxis/fakultaet-k/formulare/)

Anmeldung zum Praxissemester Fakultät Karl-Scharfenberg - Career Service -		Ostfalia Hochschule für angewandte Wissenschaften	
<small>im 3. Fachsemester für MVL im 6. Fachsemester für MST im 7. Fachsemester für Verkehr und Logistik im 8. Fachsemester für LIP/LOP (9. Fachsem. vor PO 05/2020)</small>			
Name:	<input type="text"/>	Vorname:	<input type="text"/>
Matr. Nr.:	<input type="text"/>	E-Mail:	<input type="text"/> @ostfalia.de
Straße:	<input type="text"/>	B.A. / B.Sc. <input type="checkbox"/>	M.A. <input type="checkbox"/>
PLZ, Ort:	<input type="text"/>	Bereich I	Verkehr & Logistik <input type="checkbox"/>
Geb.-Dat.:	<input type="text"/>	Bereich II	Sport & Tourismus <input type="checkbox"/>
Telefon:	<input type="text"/>	Bereich III	Medien <input type="checkbox"/>
Ich melde folgenden Ablauf des Praxissemesters an:			
Dauer der praktischen Tätigkeit vom		<input type="text"/>	bis <input type="text"/>
Praxisstelle: (genaue Adresse, Tel.)		<input type="text"/>	
		<input type="text"/>	
		<input type="text"/>	
Betreuer/in in der Praxisstelle:		<input type="text"/>	Tel.: <input type="text"/>
Salzgitter, den	<input type="text"/>	_____ Unterschrift Student*in	
Die Betreuung seitens der Hochschule übernimmt:		<input type="text"/>	
		Name Hochschullehrer*in	
Salzgitter, den	<input type="text"/>	_____ Unterschrift Hochschullehrer*in	
Der*die Student*in hat <input type="checkbox"/> alle Modulprüfungen gemäß Praxissemesterrichtlinie bestanden. <input type="checkbox"/> nicht alle Modulprüfungen gemäß Praxissemesterrichtlinie bestanden.			
Salzgitter, den	<input type="text"/>	_____ Studierenden-Servicebüro	

# Betreuung während des Praxissemesters

## Hochschullehrer\*in:

- Zuständig für die fachliche Betreuung durch die Hochschule
- Prüfungsberechtigt Lehrende\*r
- Unterschrift auf Anmeldeformular

## Betreuer/\*n in Praxisstelle:

- Ansprechpartner\*in im Unternehmen
- Sachkundige\*r Mitarbeiter\*in

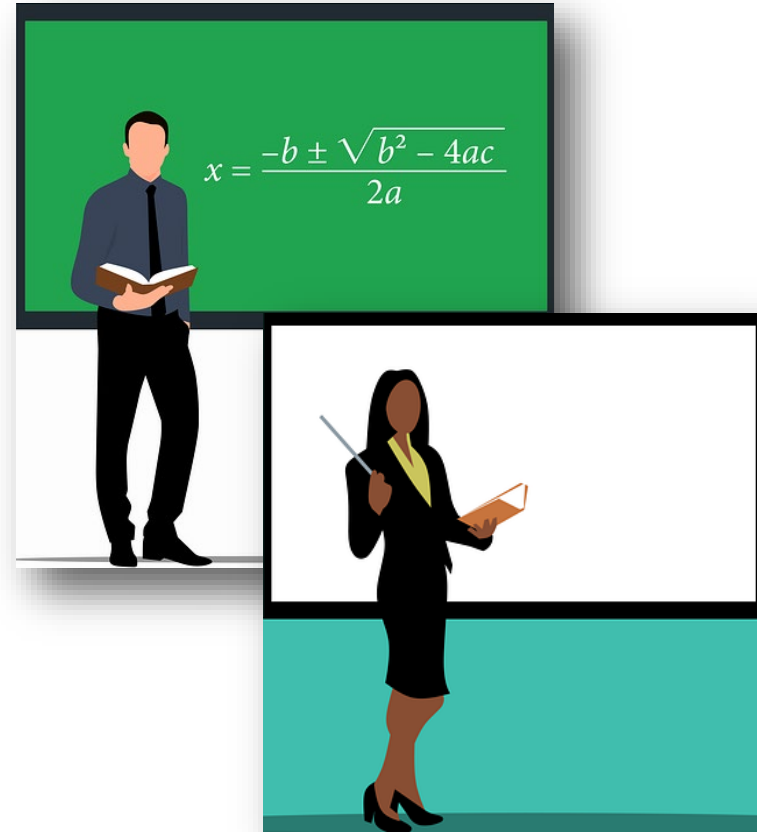



# Praxissemester MST

---

Was ist bei der Praxisstelle  
zu beachten?

---

Kann man das  
Praxissemester auch im  
Ausland absolvieren?

# Anerkennung der Praxisstelle

- Durch den Career Service
- Entfällt, wenn Stelle bereits anerkannt ist!  
(im SSB oder CS nachfragen)
- Absprache mit betreuende\*r Hochschullehrer\*in
- Praxissemester im Ausland ist möglich  
Dauer und inhaltliche Ansprüche an das Praxissemester  
im Ausland sind die gleichen wie in Deutschland



# Vertragsabschluss

- Ostfalia-Vordrucke oder unternehmenseigene Verträge  
[www.ostfalia.de/career/praxis/fakultaet-k/formulare/](http://www.ostfalia.de/career/praxis/fakultaet-k/formulare/)
- Dauer des Praxissemesters
- Betreuer\*in in Praxisstelle festlegen
- Verpflichtungen der Praxisstelle und der/des Studierenden
- Freistellung für Hochschul-Veranstaltungen regeln
- Name, Adresse der Firma + ggf. Einsatzort
- **gerne auch Vergütung**  
**(Hinweis: ggf. wird diese auf das Bafög angerechnet)**
- **Abgabe einer Kopie im SSB/CS**  
**muss vom Unternehmen und Studierenden**  
**unterschrieben sein**





# Praxissemester MST

---

Wie wird das  
Praxissemester  
bescheinigt?

# Bescheinigung des Praxissemesters

- **Tätigkeitsnachweis** oder Zeugnis  
ans Studierenden Servicebüro oder Career Service

Enthalten muss sein:

- Zeitraum des Praxissemesters
- Unterschrift eines/einer Vorgesetzten
- Abteilung/Tätigkeitsbereich

Wir empfehlen außerdem ein qualifiziertes Zeugnis  
für eure späteren Bewerbungsunterlagen.

- Ausgefüllten **Fragebogen** ans  
Studierenden Servicebüro oder Career Service

- <https://www.ostfalia.de/career/praxis/fakultaet-k/formulare/>



<b>Studierenden-Fragebogen zur Praxissemester-Stelle</b>		<b>Ostfalia</b> Hochschule für angewandte Wissenschaften Career Service und Fakultät Verkehr-Sport-Tourismus-Medien	
- LIM, LIP, TLM, ÖVM/PVM, WMMWIV, MVL -			
Name:	<input type="text"/>	Vorname:	<input type="text"/>
Matrikelnummer:	<input type="text"/>		
Dürfen wir Ihren Namen an Studierende, die Fragen zu dieser Beurteilung bzw. der Praxisstelle haben, weitergeben ?			
<input type="radio"/> Nein <input type="radio"/> ja, mit Ostfalia-E-Mail-Adresse <input type="radio"/> ja, mit folgender Telefonnummer oder privater E-Mail-Adresse: <input type="text"/>			
Name der Praxisstelle	<input type="text"/>		
Land	<input type="text" value="Deutschland"/>		
Bewerbungssprache	<input type="text" value="deutsch"/>		
Name der Abteilung	<input type="text"/>		
Betreuer in der Praxisstelle	<input type="text"/>		
Ansprechpartner für Bewerbungen	<input type="text"/>		

# Ordnung über die Durchführung des Praxissemesters

## § 8 Anrechnung von äquivalenten Tätigkeiten

Der einschlägige Abschluss einer Berufsausbildung wird in der Regel nicht auf die verlangte berufspraktische Tätigkeit im Praxissemester angerechnet. Dies gilt auch für sonstige berufspraktische Tätigkeiten, sofern sie nicht gleichwertig sind.

### Beschluss Prüfungsausschuss:

Im Einzelfall kann der Prüfungsausschuss berufspraktische Tätigkeiten anerkennen, wenn diese nach dem Vorliegen der Zulassungsvoraussetzungen gemäß §3 (2) Satz 1 der Praxissemesterordnung begonnen wurden und das durch das Studium erworbene Wissen in ein dem Ausbildungsziel entsprechendes Handeln umgesetzt wurde (Feststellung der Gleichwertigkeit).



*Eine Werkstudierendentätigkeit kann ggf. als reguläres Praxissemester angemeldet werden (fristgerechte Anmeldung im CS nach Erfüllen der Zulassungsvoraussetzungen) oder per Antrag an Prüfungsausschuss anerkannt werden (bei nicht fristgerechter Anmeldung, ab Erfüllen der Zulassungsvoraussetzungen)*



# Hinweise zur Bachelorarbeit

Entsprechend der Prüfungsordnung für die Bachelorstudiengänge der Fakultät Verkehr-Sport-Tourismus-Medien vom 12.05.2020 gilt:

## „§ 20 Zulassung zur Bachelorarbeit

(2) Der Antrag auf Zulassung zur Bachelorarbeit ist spätestens drei Monate nach Ablegen der letzten Modulprüfung und der betreuten Praxisphase schriftlich beim Prüfungsausschuss zu stellen.“

Wenn die betreute Praxisphase die letzte offene Prüfungsleistung vor der Bachelorarbeit und dem Kolloquium ist, muss die Bachelorarbeit spätestens 3 Monate nach Beendigung der betreuten Praxisphase (letzter Arbeitstag) angemeldet werden. Die Anmeldung erfolgt als schriftlicher Antrag an den Prüfungsausschuss.

- Antrag auf Zulassung zur Bachelorarbeit (PA06) auf der Webseite der Fakultät Karl-Scharfenberg:  
<https://www.ostfalia.de/cms/de/k/studium/pruefungen/download/>
- Fragen zur Bachelorarbeit an das Prüfungssekretariat der Fakultät Karl-Scharfenberg:  
<https://www.ostfalia.de/k/fakultaet/fakultaetsorganisation/fakultaetsteam/pruefungssekretariat/>



# Fragen & Antworten

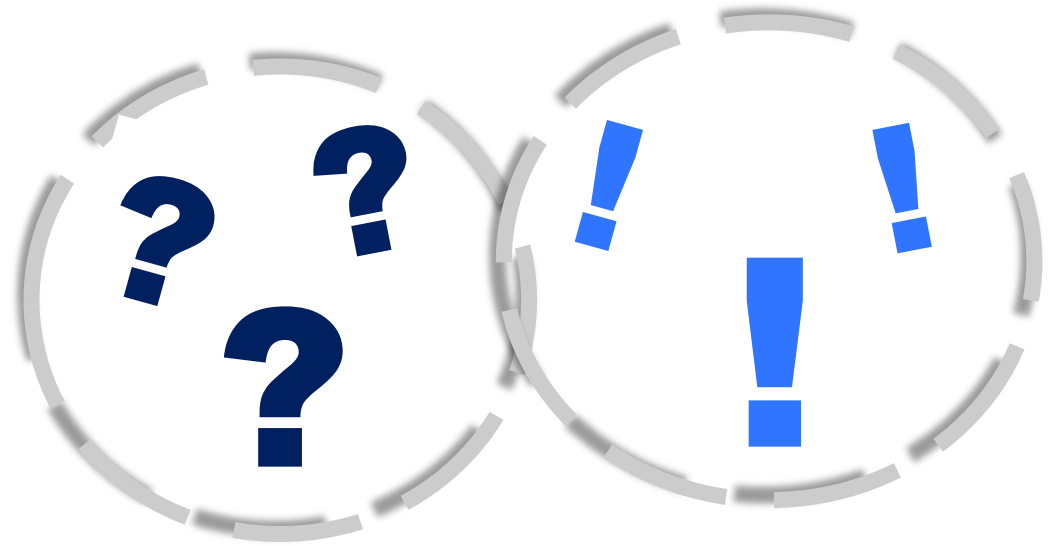



**Praxissemester  
MST  
Unterstützung  
durch CS**

---

Stellensuche

---

Bewerbung

---

Seminare

---

Service

# Unterstützung des Career Service

[www.ostfalia.de/career](http://www.ostfalia.de/career)

Career Service

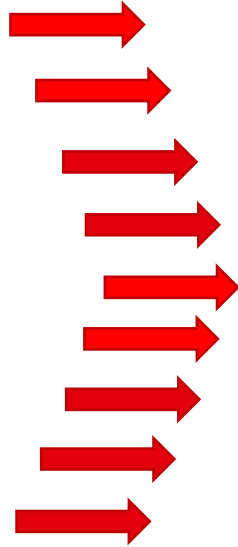

^	
Kontakt	∨
Seminare Schlüsselqualifikationen	∨
Pflichtpraktikum	∨
Praktikum im Ausland	∨
Erfahrungsberichte Praktikum	
Berufsfelder Alumni-Videos	
Bewerbung & Berufseinstieg	∨
Stellenportal TreffpunktKarriere	
Karrieremesse und Online-Seminare	
Infos für Fakultäten	∨
Infos für Unternehmen	

## Ostfalia Career Service

Wenn du dich schon im Studium auf deine Praktika und den Jobeinstieg vorbereiten möchtest, dann bist du beim **Ostfalia Career Service** genau richtig! Hier kannst du z.B. an vielfältigen **Seminaren zum Ausbau deiner Schlüsselqualifikationen** teilnehmen. Außerdem beraten wir dich gerne rund um die Themen **Pflichtpraktikum, Berufseinstieg, Stellensuche und Bewerbungen**.

**Ostfalia  
Career Service**

BERATUNG UND SCHLÜSSELQUALIFIKATIONEN



# Stellensuche

---

Inland: Ca. 6-9 Monate vor Beginn

---

Ausland: Ca. 1 Jahr vor Beginn

---

Unterstützung: SSB, Career  
Service, Aushänge, Profs

---

Inhalte möglichst genau  
vereinbaren

---

Ggf. Themenbereich der  
Bachelorarbeit absprechen

Getting ready for...



11. April  
2025

**Expect!**  
Messe deine(r) Zukunft

## WAS?

Expect!- Karrieremesse der Ostfalia  
für alle Studis und Alumni

- > Spannende Unternehmen
- > Buntes Rahmenprogramm

## WANN & WO?

11. April 2025 - 10 bis 16 Uhr  
Am Exer 11 in Wolfenbüttel

## WIE?

Ohne Anmeldung - Einfach vorbeikommen!

Mehr Infos unter [ostfalia.de/career/expect](https://ostfalia.de/career/expect)

CHECK IT  
OUT!



# Stellensuche: Karrieremesse Expect

## *Das erwartet euch:*

- *Unternehmensstände*
- *Firmenpräsentationen*
- *Kostenlos: Styling & Bewerbungsfotos*
- *Bewerbungschecks*
- *Alumni-Talks*
- *Jobwall*
- *Popcorn, Eis, Goodies*



**Video:** <https://www.ostfalia.de/career/expect/throwback/>

**Instagram:** @ostfalia\_career.service

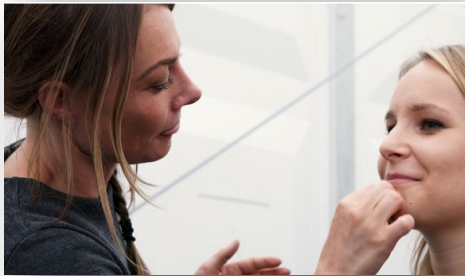
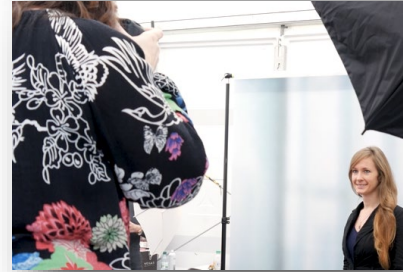

**Diakonie**  
**Wolfsburg**

**Volksbank  
BRAWO**

**WiReGo**  
Wirtschaftsförderung Region Goslar GmbH & Co. KG



**autarc**

**GOLDBECK**

**NEWYORKER**

**Ausbildung & Karriere**  
bei der Stadtverwaltung

**ingenics GROUP**

**EDAG**

**FERCHAU**



**BOSCH**

**SIEMENS**



**Nordzucker**

**sopra**  **steria**

**MHP**  
A PORSCHE COMPANY

**NORMA**

**VSQUADRAT**  
CONSULTING

**KPMG**

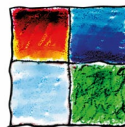

**ALSTOM**



**SALZGITTER AG**  
Mensch, Stahl und Technologie

**STADTWERKE WOLFENBÜTTEL**

**PKF Fassel**

**CLARIOS**



# Stellensuche

## Career Service Online Stellenportal: Treffpunkt Karriere

<https://career.ostfalia.de/index.php?id=1000>

### Vermittlungsplattform der Ostfalia für Arbeitsstellen und Praktika

#### Service für Bewerber



#### Service für Unternehmen



#### Anmelden

Benutzername:

Passwort:

Anmelden

# Stellensuche

Career Service Online Stellenportal: Treffpunkt Karriere

<https://career.ostfalia.de/index.php?id=1000>

## Filteroptionen

Ausschreibungstyp:

Fachgebiet:

Branche:

Beschäftigungsort:

Viele Stellenangebote sprechen mehrere Fachbereiche an.

## Filteroptionen

Ausschreibungstyp:

Fachgebiet:

Branche:

Beschäftigungsort:

**Praktikum Digital Media Design (m/w/d)**  
Johannes Bopp GmbH, 38122 Braunschweig, Deutschland (Niedersachsen)  
Praxissemester/Praktikum/Projektarbeit, letzte Änderung am 10. Februar 2025

**Praktikant (m/w/d) für das Bewerbermanagement!**  
Johannes Bopp GmbH, 38122 Braunschweig, Deutschland (Niedersachsen)  
Praxissemester/Praktikum/Projektarbeit, letzte Änderung am 10. Februar 2025

**Praktikant (m/w/d) Marketing**  
nicko cruises Schiffsreisen GmbH, 70499 Stuttgart, Deutschland (Baden-Württemberg)  
Praxissemester/Praktikum/Projektarbeit, letzte Änderung am 6. Februar 2025

**Pflichtpraktikum im Bereich Kinder- und Jugendmarketing**  
Entracht Braunschweig GmbH & Co. KGaA, 38112 Braunschweig, Deutschland (Niedersachsen)  
Praxissemester/Praktikum/Projektarbeit, letzte Änderung am 6. Februar 2025

**Pflichtpraktikum im Bereich Medien und Kommunikation mit Schwerpunkt Nachwuchs!**  
Entracht Braunschweig GmbH & Co. KGaA, 38112 Braunschweig, Deutschland (Niedersachsen)  
Praxissemester/Praktikum/Projektarbeit, letzte Änderung am 6. Februar 2025

**Praktikum in der Unternehmenskommunikation (all genders) – ab sofort**  
VfL Wolfsburg-Fußball GmbH, 38446 Wolfsburg, Deutschland (Niedersachsen)  
Praxissemester/Praktikum/Projektarbeit, letzte Änderung am 29. Januar 2025

**Praktikum in der Unternehmenskommunikation (all genders)**  
VfL Wolfsburg-Fußball GmbH, 38446 Wolfsburg, Deutschland (Niedersachsen)  
Praxissemester/Praktikum/Projektarbeit, letzte Änderung am 23. Januar 2025

**Pflichtpraktikum – Team Bildung und Qualifizierung**  
LandesSportBund Niedersachsen e.V., 30169 Hannover, Deutschland (Niedersachsen)  
Praxissemester/Praktikum/Projektarbeit, letzte Änderung am 23. Januar 2025

**Praktikumsausschreibung für Studierende von Medien- und Webdesign**  
ProVita Gesellschaft für Gesundheitsförderung mbH, 97792 Riedenberg, Deutschland (Bayern)

**Praktikant (m/w/d) Marketing**  
nicko cruises Schiffsreisen GmbH, 70499 Stuttgart, Deutschland (Baden-Württemberg)  
Praxissemester/Praktikum/Projektarbeit, letzte Änderung am 10. Februar 2025

**Praktikanten (m/w/d) im Tourismus – & Eventmanagement**  
Outdoorplanet Schuchter Touristik GmbH & Co KG, 6426 Roppen, Österreich  
Praxissemester/Praktikum/Projektarbeit, letzte Änderung am 16. Januar 2025

**Praktikum beim Tourismusverband Fischland-Darß-Zingst e.V.**  
Tourismusverband Fischland-Darß-Zingst e.V., 18311 Ribnitz-Damgarten, Deutschland (Mecklenburg-Vorpommern)  
Praxissemester/Praktikum/Projektarbeit, letzte Änderung am 6. Januar 2025

**(Pflicht-)Praktikum im Bereich Logistik/Organisation, Produktmanagement**  
Eurofun Touristik GmbH, 5162 Obertrum, Österreich  
Praxissemester/Praktikum/Projektarbeit, letzte Änderung am 19. Dezember 2024

**Praktikum Team Kinderfußball (all genders)**  
VfL Wolfsburg-Fußball GmbH, 38446 Wolfsburg, Deutschland (Niedersachsen)  
Praxissemester/Praktikum/Projektarbeit, letzte Änderung am 19. Dezember 2024

**Praktikum im Einkauf/Travelmanagement (all genders)**  
VfL Wolfsburg-Fußball GmbH, 38446 Wolfsburg, Deutschland (Niedersachsen)  
Praxissemester/Praktikum/Projektarbeit, letzte Änderung am 19. Dezember 2024

**Praktikum Corporate Social Responsibility (all genders)**  
VfL Wolfsburg-Fußball GmbH, 38446 Wolfsburg, Deutschland (Niedersachsen)  
Praxissemester/Praktikum/Projektarbeit, letzte Änderung am 19. Dezember 2024

**Praktikanten (m/w/d) im Tourismus – & Eventmanagement**  
Outdoorplanet Schuchter Touristik GmbH & Co KG, 6426 Roppen, Österreich  
Praxissemester/Praktikum/Projektarbeit, letzte Änderung am 16. Januar 2025

**(Pflicht-)Praktikum im Bereich Logistik/Organisation, Produktmanagement**  
Eurofun Touristik GmbH, 5162 Obertrum, Österreich  
Praxissemester/Praktikum/Projektarbeit, letzte Änderung am 19. Dezember 2024

**Praktikum in Griechenland**  
Afitos Activities, 630 77 Afitos Chalkdiki, Griechenland

# Stellensuche

## Unternehmenslisten des Career Service

- ▶ im SSB/Career Service anfragen
- ▶ auch fürs Ausland möglich
- ▶ deutschlandweit oder für bestimmte Regionen
- ▶ Ideengeber für Initiativbewerbungen

Seite 1 von 17

*Liste mit Praxisstellen für Studierende*

Stud.: Verkehr-Sport-Tourismus-Medien (STM), Sportmanagement (B.A.)

mit PZ ab: SS 18      Firma: \*      PLZ: \*      Ort: \*

1. FC Kaiserslautern e.V. Fritz-Walter-Str. 1 67663 Kaiserslautern	2 Praxiszeiten des Studieng.
1. FC Magdeburg Stadion- und Sportmarketing GmbH Friedrich-Ebert-Str. 62 39114 Magdeburg Tel.: 0391-990290	4 Praxiszeiten des Studieng.
1. FC Nürnberg e.V. Valznerweiherstr. 200 90480 Nürnberg	1 Praxiszeiten des Studieng.
1. FC Union Berlin e.V. An der Wuhlheide 263 12555 Berlin Tel.: 030-656688100	3 Praxiszeiten des Studieng.
1. VfL Potsdam 1990 e.V. Am Luftschiffhafen 1 14471 Potsdam	1 Praxiszeiten des Studieng.
41CAMPUS gGmbH Skyline Hill Center Leightonstraße 3 97074 Würzburg	1 Praxiszeiten des Studieng.
ADAC e.V. Hansastr. 19 80686 München Tel.: 089-7674403	2 Praxiszeiten des Studieng.
adidas AG	

# Bewerbungstipps des Career Service

[www.ostfalia.de/career/bewerben/bewerbungstipps/](http://www.ostfalia.de/career/bewerben/bewerbungstipps/)

The image shows a screenshot of the Career Service website. On the left is a dark blue navigation menu with white text and dropdown arrows. The menu items are: Pflichtpraktikum, Praktikum im Ausland, Erfahrungsberichte Praktikum, Berufseinstieg, **Bewerbung** (highlighted with a red rectangle), Bewerbungsberatung, Bewerbungsunterlagen, Bewerbungsgespräch, Stellenportal TreffpunktKarriere, Karrieremesse Expect, Infos für Fakultäten, and Infos für Unternehmen. To the right of the menu is a 2x2 grid of service categories, each with a representative image and text: 'VORBEREITUNGEN' (START), 'STELLENANZEIGEN' (laptop), 'LEBENS LAUF' (resume), 'BEWERBUNGS-FOTO' (magnifying glass), 'ANSCHREIBEN' (notepad), and 'UNTERLAGEN - DIGITAL, ANALOG' (laptop).



Für eine Bewerbungsberatung vereinbart ihr bitte einen Termin:

Career Service  
Tel.: 05341-875-15605  
E-Mail: [career@ostfalia.de](mailto:career@ostfalia.de)

Bewerbungsberatung persönlich am Campus, online, telefonisch oder per Email.

**Auch für englische Bewerbungen möglich.**

# Bewerben auf Englisch

[www.ostfalia.de/career/praktikum-im-ausland/bewerben-auf-englisch/](http://www.ostfalia.de/career/praktikum-im-ausland/bewerben-auf-englisch/)

## Bewerben auf Englisch

Wir unterstützen dich sehr gerne bei der Erstellung deiner Bewerbungsunterlagen für Praktika und Einstiegsjobs sowie bei Motivationsschreiben und Stipendienbewerbungen.

### Kommentierte Präsentation „Erfolgreich Bewerben auf Englisch“

Der Lebenslauf: Hier erfährst du u. a. die wichtigsten Inhalte sowie "do's" und "don't's" und Tipps für einen englischen Lebenslauf.

Tipps für deinen Lebenslauf auf Englisch - Bitte klicke auf das Bild:



**Ostfalia**

Hochschule für angewandte  
Wissenschaften

Career Service

## Erfolgreich Bewerben auf Englisch

Besonderheiten, Tipps & Beispiele



# Erfahrungsberichte

**Web:** <https://www.ostfalia.de/career/erfahrungsberichte-praktikum/>

**Instagram:** #meinPraktikum [https://www.instagram.com/ostfalia\\_career.service/](https://www.instagram.com/ostfalia_career.service/)

Kontakt	▼
Seminare Schlüsselqualifikationen	▼
Pflichtpraktikum	▼
Praktikum im Ausland	▼
<b>Erfahrungsberichte Praktikum</b>	
Berufsfelder Alumni-Videos	
Bewerbung & Berufseinstieg	▼
Stellenportal TreffpunktKarriere	
Karrieremesse Expect	
Infos für Fakultäten	▼
Infos für Unternehmen	





# Seminare

---

Seminare  
Schlüsselqualifikationen

---

Info “Wege ins Ausland”

# Seminare Schlüsselqualifikationen

[www.ostfalia.de/career/schlüsselqualifikationen/](http://www.ostfalia.de/career/schlüsselqualifikationen/) Beispiele: Offene Seminare

Navigation menu with the following items:

- Kontakt
- Seminare**
- Schlüsselqualifikationen**
- Seminare
- Ostfalia Zertifikat
- Schlüsselqualifikationen

Berufliche Konfliktfelder souverän meistern	Online	14.03.2025 14:00-18:00 Uhr 15.03.2025 09:00-17:00 Uhr
Bewerbungswissen kompakt - Erfolgreich bewerben und im Vorstellungsgespräch überzeugen	Online	11.04.2025 14:00-18:00 Uhr 12.04.2025 09:00-17:00 Uhr
Entspannt in die Prüfung	Gut vorbereitet und stressfrei durch jede Prüfung - Präsenzseminar Standort: WF	
Führung und Leiten von Teams - vom Studium zur Führungskraft	Hybrid	
Gruppendynamik verstehen und gestalten	Know-how für Studium und Beruf - Präsenzseminar Standort: WOB	
LinkedIn, Xing und Co. - Netzwerke richtig nutzen und Strategien entwickeln	Online	29.03.2025 09:00-17:00 Uhr
Mindset und Wohlbefinden beeinflussen - Mit Positive Psychologie Moderation	Präsenzseminar Standort WOB Strukturiertes Leiten von Besprechungen, Konferenzen, Diskussionen - Präsenzseminar Standort WF	
Nervensägen im Job	Souveräner Umgang mit schwierigen Menschen - Onlineseminar	
Präsenz und Ausstrahlung	Präsenzseminar Standort WOB	
Profil- und Potenzialanalyse: Ressourcen und Stärken erkennen und effektiv nutzen – Profiling für Hochschulabsolvent*innen	Online	14.04.2025 17:45-21:00 Uhr 15.04.2025 17:45-21:00 Uhr 28.04.2025 17:45-21:00 Uhr 29.04.2025 17:45-21:00 Uhr



# Info „Wege ins Ausland“

<https://www.ostfalia.de/career/praktikum-im-ausland/tipps-zur-vorbereitung/>

Praktikum im Ausland

Tipps zur Vorbereitung

Stellensuche

Bewerben auf Englisch

Mi, 26.03.25:  
11:30-13:00 Uhr  
im Audimax SZ



# Angebote für internationale Studierende

## Generelle Beratungsangebote zu:

- arbeits- und aufenthaltsrechtlichen Fragen
- bei finanziellen Sorgen
- Hilfe bei der Erstellung von Bewerbungsunterlagen
- Unterstützung beim Finden von potentiellen Arbeitgebern
- Vorbereitung für Bewerbungsgespräche

## Angebote des Sprachenzentrums:

- verschiedene Deutschkurse (A1, A2, B1.1 und B1.2, B2, C1.2)
- Sprachtandem

## Angebote im laufenden Semester:

- Online-Training „Fit for the job“ am 10.05.2025
- Vortragsreihe „Arbeiten in Deutschland“



Ostfalia\_fyi

FOR YOUR  
INTEGRATION





**Ostfalia**  
Hochschule für angewandte  
Wissenschaften

# Service für das Praxissemester

[www.ostfalia.de/career/praxis/service-fuer-die-praxiszeit/](http://www.ostfalia.de/career/praxis/service-fuer-die-praxiszeit/)

Career Service / Pflichtpraktikum / Service

^

Kontakt v

Seminare v  
Schlüsselqualifikationen

Pflichtpraktikum ^

Service für die Praxiszeit ^

BAföG-Förderung

Bibliotheksausleihe

Mindestlohngesetz

Semesterticket

Versicherungen

# Mindestlohn & Pflichtbescheinigung

- Praxiszeiten, die durch die Prüfungsordnung vorgeschrieben sind, unterliegen für die durch die Ostfalia geregelte Mindestdauer eindeutig **nicht** dem Mindestlohn
- An ein Pflichtpraktikum kann sich ein freiwilliges Praktikum mit einer Dauer von maximal 3 Monaten anschließen, ohne dass die Gesamtdauer dem Mindestlohn unterliegt. [...] Bei einer Praxisphase, deren Dauer mit mindestens 3 Monaten vorgeschrieben ist, kann hiermit z.B. eine Gesamtbeschäftigung über einen zusammenhängenden Zeitraum von bis zu 6 Monaten ohne Mindestlohn erfolgen.
- Außerdem: Pflichtpraktika sind sozialversicherungsfrei



## **Bescheinigung über Pflicht-Praxiszeit**

- **empfehlenswert den Bewerbungsunterlagen beizufügen**
- **kann vom Career Service ausgestellt werden:**  
Bitte Mail an [career@ostfalia.de](mailto:career@ostfalia.de) mit Angabe der Matrikelnummer

# Career Service auf Instagram

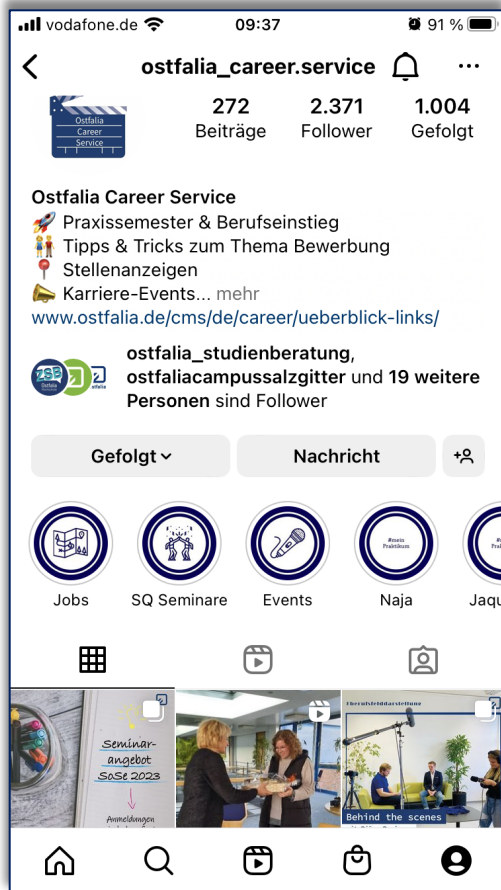

[https://www.instagram.com/ostfalia\\_career.service/](https://www.instagram.com/ostfalia_career.service/)

- Content zu Praxissemester & Berufseinstieg
- **(un)typische Bewerbungsfragen:** Tipps & Tricks zu Vorstellungsgespräch & Bewerbung
- **#meinPraktikum:** Studierende berichten über ihre Praktikumszeit
- Veröffentlichung von **neuen Stellenanzeigen & Karriere-Events**
- Informationen zu unserem Seminarangebot – Schlüsselqualifikationen

# Ostfalia Career Service auf YouTube

**Berufsfelddarstellung – Ostfalia-Absolventen\*innen erzählen über ihren Berufsalltag und geben Tipps für Studierende**

[www.ostfalia.de/career/berufsfelddarstellung/berufsfelddarstellung\\_campus-salzgitter/](http://www.ostfalia.de/career/berufsfelddarstellung/berufsfelddarstellung_campus-salzgitter/)



# Weiterer Service: Schreibwerkstatt

## GEMEINSAM AUF DER ZIELGERADEN

Lass Dich in Deiner Abschlussarbeitsphase professionell begleiten und komm in die Abschlussarbeitsgruppen der Schreibwerkstatt!



[www.ostfalia.de/schreibwerkstatt/](http://www.ostfalia.de/schreibwerkstatt/)

Für Schreibende ^

Workshopangebot

Abschlussarbeitsgruppen

Ihre Wünsche

Podcast

Lernvideos

Für Lehrende

Schreibberatungen

Ausbildung v

Aktuelles

Zugang zu Moodle

Kontakt

Wortspielerei

ZeLL

## Workshopangebot im Sommersemester 2025

Im Sommersemester 2025 können Sie wieder aus einem vielfältigen Angebot die für Sie passenden Workshops besuchen. Jedes Angebot wird ca. zwei Wochen vor Beginn zur Anmeldung freigeschaltet. **Einige Workshops bieten wir weiterhin mehrfach an (Option I-III)**, damit eine Teilnahme zu unterschiedlichen Zeitpunkten und entlang Ihrer individuellen Schreibprozesse möglich wird. Alle Workshops werden im Sommersemester 2025 als Online-Variante via Big-Blue-Button durchgeführt.

### Themenfindung und Fragestellung

Workshop I - alle Standorte: 26.03.2025 // 17:00-19:30 Uhr

Workshop II - alle Standorte: 16.04.2025 // 17:00-19:30 Uhr

Workshop III - alle Standorte: 07.05.2025 // 17:00-19:30 Uhr

### Gliederung und Roter Faden

Workshop I - alle Standorte: 02.04.2025 // 17:00-19:00 Uhr

Workshop II - alle Standorte: 23.05.2025 // 17:00-19:00 Uhr

### Lesestrategien

Workshop I - alle Standorte: 27.03.2025 // 17:00-19:00 Uhr

Workshop II - alle Standorte: 22.05.2025 // 17:00-19:00 Uhr

### Zitieren

Workshop I - alle Standorte: 03.04.2025 // 17:00-19:00 Uhr

Workshop II - alle Standorte: 27.05.2025 // 17:00-19:00 Uhr

### Literaturverwaltung mit Citavi

Workshop I - alle Standorte: 09.04.2025 // 17:30-20:00 Uhr

Workshop II - alle Standorte: 29.04.2025 // 16:30-19:00 Uhr

Workshop III - alle Standorte: 08.05.2025 // 17:30-20:00 Uhr

### Rohfassung schreiben

Workshop - alle Standorte: 15.04.2025 // 16:30-18:30 Uhr

### Nutzung von KI im Schreibprozess

Workshop I - alle Standorte: 22.04.2025 // 17:30-19:30 Uhr

Workshop II - alle Standorte: 06.05.2025 // 17:30-19:30 Uhr



**Nochmal die  
wichtigste Frage  
zum Schluss**

---

Wie und wo meldet ihr euch  
zum Praxissemester an?



# CAREER SERVICE

## Beratung & Schlüsselqualifikationen



[Ostfalia.CareerService](https://www.facebook.com/Ostfalia.CareerService)



[ostfalia.de/career](https://www.ostfalia.de/career)



[@ostfalia\\_career.service](https://www.instagram.com/ostfalia_career.service)



[Ostfalia Career Service](https://www.youtube.com/OstfaliaCareerService)

**Ostfalia Hochschule für angewandte Wissenschaften**

– Hochschule Braunschweig/Wolfenbüttel · Salzdahlumer Str. 46/48 · 38302 Wolfenbüttel

# Quellenangaben der Piktogramme

Abstract splatter: [Banner vector created by starline - www.freepik.com](https://www.freepik.com/vectors/banner)  
Decorative brush: [Watercolor vector created by stephanie2212 - www.freepik.com](https://www.freepik.com/vectors/watercolor)

Icons made by [srip](https://www.flaticon.com/authors/srip) from [Flaticon](https://www.flaticon.com/)

Icons made by [Freepik](https://www.freepik.com) from [Flaticon](https://www.flaticon.com/)

Icons made by [srip](https://www.flaticon.com/authors/srip) from [Flaticon](https://www.flaticon.com/)

Icons made by [Nikita Golubev](https://www.flaticon.com/authors/nikita-golubev) from [Flaticon](https://www.flaticon.com/)

Titel; [Background vector created by Harryarts - www.freepik.com](https://www.freepik.com/vectors/background)

[https://de.freepik.com/fotos-kostenlos/draufsichtleute-die-sich-auf-podcast-vorbereiten\\_25811160.htm#fromView=search&page=1&position=11&uuid=de981372-ebdc-4aed-9009-611ca4285499&query=Medien](https://de.freepik.com/fotos-kostenlos/draufsichtleute-die-sich-auf-podcast-vorbereiten_25811160.htm#fromView=search&page=1&position=11&uuid=de981372-ebdc-4aed-9009-611ca4285499&query=Medien)

[Bild von viarprodesign auf Freepik](https://de.freepik.com/kostenloses-ki-bild/fussballspieler-in-aktion-im-profistadion_29563955.htm#fromView=search&page=1&position=0&uuid=37e2f83e-d685-4fb3-9615-587418824947&query=Stadion+Wembley) KI generiert