Ostfalia
Hochschule für angewandte Wissenschaften

Ostfalia
Hochschule für angewandte Wissenschaften

HERZLICH WILLKOMMEN

Fakultät Soziale Arbeit

Fachtagung:
Freiräume & Begrenzungen
Strukturreform der Schulsozialarbeit in Niedersachsen

20.11.2020

brittamutzke.de

Additive Betreuung?
Kontikt...
Kondi-tional
Sach-
Sinn-
Normen
ERFOLGREICH
unterricht
EINFLUSS!
Subjektivierung...
SCHULE
Schul-Pädagogik
Sozial-Pädagogik
Sphären
SOZIALE VERANTWORTUNG
Restruktu-rierung
Erlass
HYBRID
KOHÄRENZ
Klärungs-bedarf!
§§
Soz. Päd.
HANDELN
Wir können das Beste nur gemein-sam erreichen... -ABER WIE?!
KONTEXT?
Leistungs-bereitschaft
?!
Wechsel-wirkung...
Einzel-Fall-Hilfe
Kompetitiv?
NASch
organisations-päd.
professions-theor.
Schulpädagog.
Bildungs
Hilfe
Plan
Verbundenheit der Rollen
Entlastungs-funktion
Schnittstelle
Kooperation
Erziehung?!
ich bin überall
SchulSozialarbeit
Schools are changing slower than churches!
Beratung
Start
AUSGANGSLAGE verbessern
Kinder Schutz
Kindes Wohl
Profession
€
Bezahlung...?!
Prof. Dr. Anke Spies
SCHULSOZIALARBEIT in der Primarstufe...
Hybridfunktion, Schnittstelle oder Repräsentantin sozialpädagogischen Handelns
Oldenburg
brittamutzke.de

Aufgaben Felder
weiterer Aus-bau!
Budget
in Ansätzen erkennbar
Personal-entwicklung?
Qualitäts-entwicklung?
Dezer-nentin
Schul-leiterIn
Schule
Qualität
FORSCHUNGSFRAGEN
Mixed Methods
Augenhöhe!
LehrerIn
Soz.
Struk-turwandel
Undurch-sichtig
Transpa-rent
Klarer
Stärkung
Handlung- & Rechtssicherheit
Ausbau
Kooperation aller Beteiligten
Erlass §
Wirkung?!
Anerkennung Schulsozialarbeit?
Fort-bil-dung
Einbindung in GREMIEN
Räume für
AUS-TAUSCH
multiprofes-sionelle TEAMs
LEHRERin
SOZ.ARBEITERin
Beratung
Aufgaben
Prävention
Einbindung & Vereinfachung
Prof. Dr. Christine Baur
SOZIALE ARBEIT in SCHULISCHER VERANTWORTUNG
Neupositionierung und schulische Qualitätsentwicklung
Wolfen-büttel
brittamutzke.de

VERÄNDERUNG der SCHULSOZIALARBEIT in NIEDERSACHSEN aus der Perspektive von SchulleiterInnen und SozialpädagogInnen

Dipl. Soz. Franziska Homuth

Berlin

Schulsoz. Arbeit ist fest verankert

Wert-Schätzung

Konzeptionell eingebunden

Mehr Stunden

MEHR

Aufgaben Klarer oder unklarer?

Dienst-Fachaufsicht

Es ist nicht unbedingt schlecht – nur ungewohnt

SozPäds mit LeiterInnen mit LehrerIn untereinander

zwischen...

Multiprofessionelle Teams

Kooperation

Relevanz!

Ausbau!

Stabile Kooperation!

Fortbildung?

Super-Vision?

TARIF ?!

Angleichung...

mehr Arbeit, gleicher Lohn...

ERlass §

NLQ

Beratung SuS & Prävention

13 Handlungsfelder

Beratung LuL & SuS

Wahrnehmung von Änderungen

Orientierung

Schul-LeiterIn

880 Schulen

Qualitativ & Quantitativ

1200

Schul-Soz. ArbeiterIn

Bereicherung

brittamutzke.de

Rahmen-bedingungen
biographische Hintergründe
geschmeidig anpassen!
HALTUNG oder HABITUS ?!
Teamleitung mehr Macht mehr Geld
Ergänzt
Partner/In
Abbau von Barrieren
CHANCEN Gleichheit...
Hilfesystem
Menschenbild
#Netz-werk
Anwalt
wenn's wirklich schwierig wird... Lehrkräfte
formalisiert
zielorientiert
Qualifikation Selektion Reproduktion
Freiwilligkeit
Ressourcen orientierung
Individualisierung
Offen
rechtl. Verortung
PROFESSIONELLE BETREUUNG
Trainings Raum..
soziales Gewissen?
AUFGABEN aller Art?
LEGITIMATION?
Standardisierung?
Was ist Leistbar?
Wo sind die Grenzen?
Unbequeme Verortung
unbefriedigende Rahmen-bedingungen
Vorgesetzte aus anderen Professionen
Ungleiche Partner in komplexen INSTITUTIONEN
Un-Scharfes Profil
Prof. Dr. Nicole Tigges
WIRKUNG durch HALTUNG.
SCHULSOZIALARBEIT und ihre ROLLE im HAUS DES LERNENS
Dort-mund
Man hat was man mag, weil man mag was man hat!
brittamutzke.de

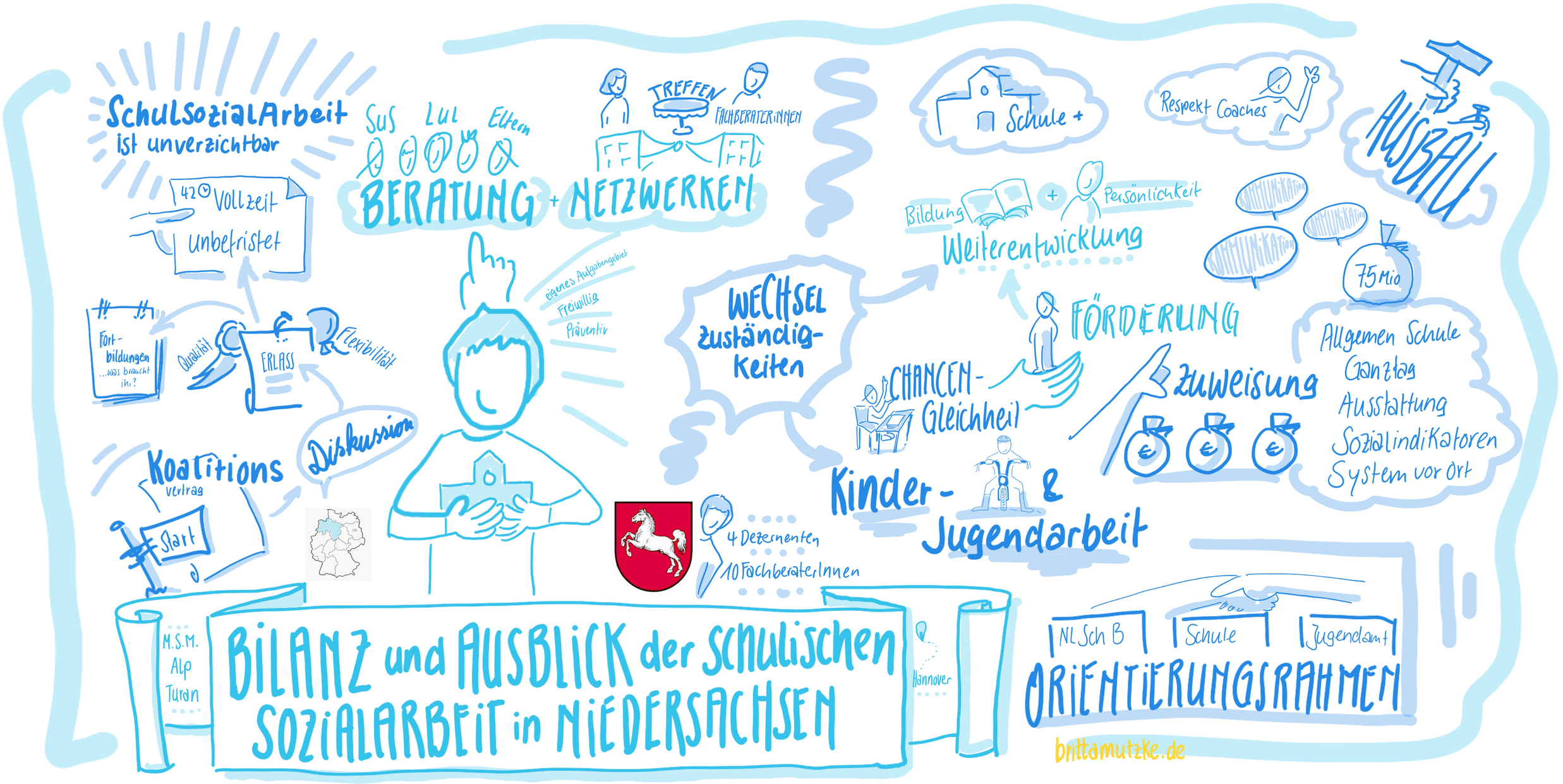
SchulSozialArbeit
ist unverzichtbar
42 Vollzeit
unbefristet
Fort-bildungen
...was braucht ihr?
Qualität
ERLASS
Flexibilität
Koalitions
vertrag
Start
Diskussion
Sus
LuL
Eltern
BERATUNG + NETZWERKEN
TREFFEN
FACHBERATER:INNEN
eigenes Aufgabengebiet
Freiwillig
Präventiv
WECHSEL
Zuständig-
keiten
Schule +
Respekt Coaches
AUSBAU
Bildung
+
Persönlichkeit
Weiterentwicklung
KOMMUNIKATION
KOMMUNIKATION
KOMMUNIKATION
75 Mio
FÖRDERUNG
CHANCEN-
Gleichheit
Zuweisung
Allgemen Schule
Ganztag
Ausstattung
Sozialindikatoren
System vor Ort
Kinder- & Jugendarbeit
4 Dezernenten
10 FachberaterInnen
M.S.M.
Alp
Turan
BILANZ und AUSBLICK der SCHULISCHEN SOZIALARBEIT in NIEDERSACHSEN
Hannover
NL Sch B
Schule
Jugendamt
ORIENTIERUNGSRAHMEN
brittamutzke.de